

医療サービスに対する患者様の信頼性と満足度を高める理想の院内アメニティをご提案します。

院内アメニティ商品展示会

リコーリース(株)はクリニックを開業される
ドクターを応援する金融サービス事業会社です。

ドクターサポートパック

事業性重視(担保に依存しない)で、
開業資金調達の本質を実現!

医療機器のリースと開業時の資金融資を併せて
ご提供させていただきます。
クリニック開業に伴う不動産の取得から設備導入に
至るまでトータルでのお引き受けが可能です。
ドクターの手を煩わせることなく、シンプル且つ
スピーディーな開業を実現します。

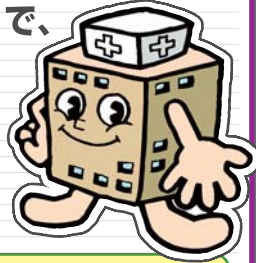

リース 最新医療機器導入にはリースがお得です。まとまった
資金が不要で資金を効率よく運用できます。
またリース料は全額損金算入でき、かつ早期償却が可能。
コストが正確に把握できます。

ローン 「物的担保による評価不足」を解消する投資計画の事業性を
重視した審査、ご融資です。その条件につきましては、
開業計画とドクターの状況に応じて柔軟且つ
スピーディーな対応をさせていただきます。

リコーリース株式会社 大分駐在所

〒870-0921 大分市萩原4-8-7(リコー九州 大分支社内)
TEL (097) 554-1154 FAX (097) 554-1186 URL http://www.r-lease.co.jp

株式会社古城はOA・ITを通じて地域医療への
貢献を目指します



RICOH

皆様の要望にお答え出来る
ソリューションのご提案!!

出力した紙の文書を、複製できないようにしたい。
紙文書やFAX文書を電子化し、電子データと一緒に
社内で簡単に共有したい。また、毎日発生する大量の
文書の、保管場所や保管作業を何とかしたい。

医療法人向け会計ソフトの「医療大臣」シリーズ!
病院会計準則に準拠した財務会計はもちろん、
固定資産管理(減価償却伝票の一括起票も可能)や、
支払い管理機能、部門管理機能などをすべてを
搭載した統合型パッケージソフトです。



ホームページ作成支援

ホームページの「更新ができない」、
「お問い合わせが来ない」などの業務課題の
解決に、「ブログ」を活用した安心・安全・快適な
Webソリューションサービスを提供致します。

病院内の什器・備品から消耗品までメディカルオフィスの
トータルプランをご提案します。

株式会社 古城 〒870-0023 大分市長浜町1-2-1

TEL (097) 533-1196 FAX (097) 536-3266 URL http://www.kojoh.co.jp/

コクヨ九州販売株式会社は患者様、お医者様、スタッフの
居心地の良い空間と病院内のIT化に対応した商品を提案します。



内装工事から、改装工事まで医療施設の
デザイン・設計・施工まで幅広く
対応させていただいています。

コクヨが発想する 医療空間

クリニック設計はプランだけでなく
設備面の検討にますます専門性を
必要としてきました。患者様側も
建物の雰囲気や
バリアフリー・ユニバーサルデザイン、
個人情報保護などに
大きな関心を寄せています。
医療技術だけでなく、総合的に
患者様の信用を得ることが
クリニック成功の鍵になります。



コクヨ九州販売株式会社 大分営業所

〒870-0044 大分市舞鶴町1丁目3番地30号STビル10F
TEL (097) 540-6858 FAX (097) 538-4183 URL http://www.kokuyo-kyushu.co.jp

サクセス21は、多角的視点で、的確な各診療科目の
クリニック開業のアドバイスをご提供致します。

勤務医から開業医へ シフトするあなたを 成功へ導きます

ドクターにとって医院開業は人生の新たなスタートラインです。
複雑化した現代社会ではドクターが勤務医と医院開業の準備を同時に行う
ことは非常に大変です。
サクセス21は、開業場所の最適地探しから、開院後の集患対策まで、全ての
コンサルティングをご満足のゆくまでご提供させていただきます。
安心してご相談下さい。

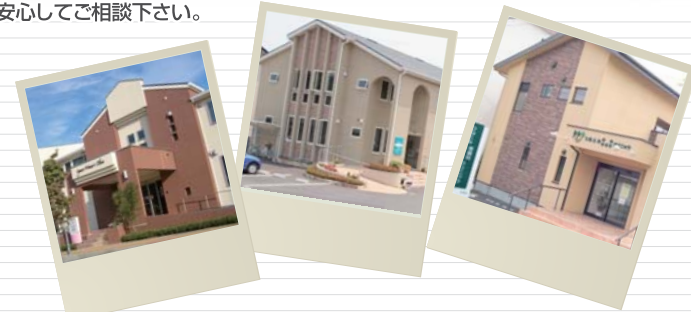

株式会社 サクセス21 〒870-0854 大分市羽屋
211番地の2ユニバースビル1F

TEL (097) 594-3955 FAX (097) 594-0390 URL http://www.success21.biz/

お申し込み・お問い合わせは

medical produce
SUCCESS21 株式会社サクセス21

〒870-0854 大分市羽屋211番地の2ユニバースビル1F
電話番号 097-594-3955 FAX番号 097-594-0390
担当:佐藤

URL http://www.success21.biz/ E-Mail success21@train.ocn.ne.jp

Guide of Clinic opening seminar

医院開業セミナー®& 医療機器展示会のご案内

医院開業を目指す先生方のために医院開業セミナーを開催します。
医院開業までのプロセスや成功する医院経営のノウハウをテーマに、
講演とご相談を承ります。
また最新医療機器の展示会を同時開催致します。ぜひご参加ください。

主催 medical produce
SUCCESS21
株式会社サクセス21

展示会日程 平成21年 7月11日(土) 13:00~18:00
平成21年 7月12日(日) 10:00~17:00
セミナー日程 平成21年 7月12日(日) 13:00~16:00
開催場所 OASIS広場21 iichiko総合文化センター BF県民ギャラリー
※駐車場はオアシスタワー地下駐車場をご利用ください。駐車券を発行いたします。
セミナー受講定員 定員20組 ※定員になり次第
※締切らせていただきます
セミナー受講料 無料

協賛各社

日本光電工業株式会社
島津メディカルシステムズ株式会社
アロカ株式会社
コニカミノルタヘルスケア株式会社
株式会社ビー・エム・エル
富士通株式会社
高園産業株式会社
九州東芝エンジニアリング株式会社
リコーリース株式会社
コクヨ九州販売株式会社
株式会社 古城

(順不同)

セミナー講師紹介



工藤 利和
(クドウ トシカズ)
日本光電工業株式会社
コンサルティング&
ソリューション部
コンサルティング
ビジネスグループ
リーダー
医療経営コンサルタント

医学技術専門学校卒業。臨床衛生検査技師免許取得後、
臨床検査センターを経て、2000年日本光電入社。
2005年より
販売会社にてコンサルティング事業を3年経験し現在に
いたる。
財団法人日本医療経営コンサルタント協会認定登録医
業経営コンサルタント。臨床衛生検査技師、医療事務資
格を取得

セミナープログラム

開催日 2009年 7月12日(日)
時間 午後 13:00~16:00

第1講
「最近の全国的な開業実情」
~講師 工藤利和~
(13:00~15:00)

第2講
「医院建築全般における留意点」
~講師 建築工房21 所長 天野 茂~
(15:00~16:00)

お問い合わせ・お申し込みは下記の返信はがきをご利用ください。
TEL、FAX、e-mailからも受け付けております。

医院開業セミナー®& 医療機器展示会のご案内

お問い合わせ・お申し込みは

電話番号 097-594-3955
FAX番号 097-594-0390
E-Mail success21@train.ocn.ne.jp
URL http://www.success21.biz/
(ホームページからも受け付けております)

〒870-0854 大分市羽屋211番地の2ユニバースビル1F

郵便はがき
8708790

料受取人私郵便
大分支店
承認
7610

(受取人)
大分市羽屋211番地の2 ユニバースビル1F
medical produce
SUCCESS21 行
株式会社サクセス21

キリトリ線

●恐れ入りますが、下記項目にご記入の上、郵送かFAXをしてください。

セミナーを
 受講する 受講しない 個別相談会を希望
 展示会のみ見学

開業形態
 新築 既存医院の建替 ビル・テナント方式
 土地を探している 増改築について
 定期借地にて レントハウスにて

住居
開業希望時期 平成 年 月 日
現在住まいから通勤 その他

ふりがな
ご氏名

年齢

〒 () TEL ()
e-mail ()

病院名
TEL ()
e-mail () FAX ()

診療科目 ()科

お申し込み頂いた方の個人情報、セミナーのご案内目的以外には使用致しません。

電子カルテ FUJITSU 富士通株式会社/ 有限会社アクトシステム

豊富な経験で診療の効率化を実現

HOPE/EGMAIN-CX

■シンプルで使いやすい画面を追求しました。

誰でも違和感なく、簡単に操作できるように、シンプルな画面デザインを徹底
追及しました。過去カルテからのドラッグ&ドロップによるDo入力といった
直感的なマウス操作や、よく使う業務をツールバーに登録することで、
利用者ごとに使いやすい環境の作成が可能です。

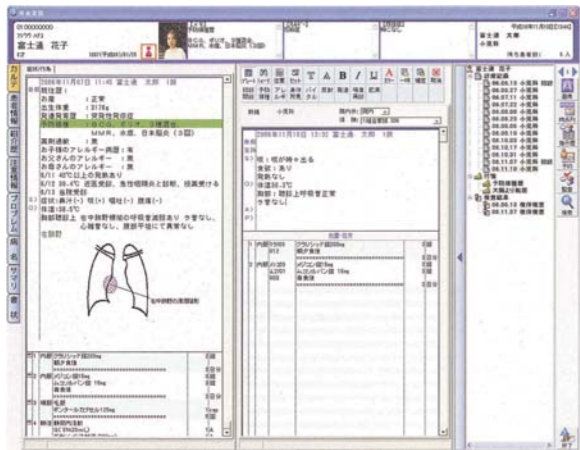

富士通株式会社/有限会社アクトシステム

〒870-1155 大分市大字玉沢1116番地 TEL (097) 540-7555 FAX (097) 540-7556

診断用エックス線装置 SHIMADZU 島津メディカルシステムズ株式会社

開業医様向け3点セット

■知恵とやさしさの
おすすめ機能

撮影準備をナビゲート。
迷わず撮影できる
新発想ワンタッチガイド。
ゴツゴツせず、ひんやり感の
少ないソフトタッチ天板
撮影部位を選んで簡単設定
432種類の撮影メモリ



統合型電子カルテシステム Digital Ultrasound System

SimCLINIC II Plus

超音波診断装置

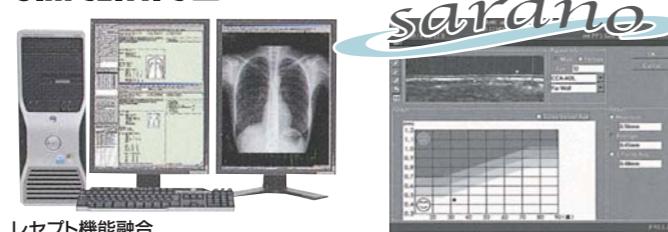

レセプト機能融合
高い信頼性・簡単入力
画像ファイリング標準装備

IMT計測ソフトウェアを標準搭載
安定して計測結果をわかり易くグラフ表示

島津メディカルシステムズ株式会社 大分営業所 〒870-0855

大分市大字豊鏡 176番地-1 TEL (097) 543-5930 FAX (097) 543-5372 URL http://www.shimadzu.co.jp

調剤システム 高園産業株式会社

高性能、高機能。コンパクトなボディに凝縮。



■業界NO.1の
分包スピード

業界最速を誇る
毎分46包の高速分包を
はじめ標準(40包/分)、
低速(27包/分)と
スピード調節は3段階。
分包中でも手元で簡単に
スピード切換えができます。

■多彩な印字機能で、
患者様に優しく

患者様への優しさを追求して、
絵や文字を組み合わせた
服薬メッセージが可能に。
誤飲事故を未然に防止し、
信頼性を高めます。



高園産業株式会社 大分営業所 〒870-0955

大分市下郡南5丁目9番1号 TEL (097) 503-9535 FAX (097) 503-9536 URL http://www.solno.co.jp/

CRシステム KONICA MINOLTA コニカミノルタヘルスケア株式会社

カンタン!シンプルCR登場!

DIRECT DIGITIZER
REGIUS MODEL 110



設置レイアウトを
変えられる
「2WAY設置方式」
を採用。

省スペース設計と高い
パフォーマンスの両方
を兼ね備えたシリーズ
最小モデルです。



CRコンソール機能とビューワ/ファイリング機能が一体化。余分な端末を削除し、
導入コストの軽減と省スペース化を同時に実現します。
また操作の手間を省くことで、業務の効率化に繋がります。

コニカミノルタヘルスケア株式会社 大分営業所 〒870-0855

大分市豊鏡三組 TEL (097) 545-3333 FAX (097) 554-4016 URL http://konikaminolta.jp

電子カルテ BML 株式会社 ビー・エム・エル

ペンや音声で簡単入力!モダリティと幅広く
連携し、より使いやすく進化した電子カルテ



BMLは米国マイクロソフト社が主催する
「World Wide Microsoft Partner Award 2004」で
「Medical Station CLINIC」で
日本からのAwards Finalist 10社の中で
唯一医療分野パートナーとして
Finalistの表彰を受けました。

■タブレットPC

紙カルテと同じ感覚でタブレットPCに
手書き入力。紙カルテに記載する感覚で、
画面上にペンで所見を書き込むことが
できます。記載した文字は
「テキスト変換して保存」することも、
「手書きのまま保存」することも可能です。



■無線LAN

無線LANを導入することで、
院内のどこからでも
メディカルステーションを
ご活用いただけるように
なります。



株式会社ビー・エム・エル 大分営業所 〒870-0883

大分市永興三ヶ田町167-1 TEL (097) 543-1266 FAX (097) 544-0128 URL http://www.bml.co.jp/

全自動血球計数器 NIHON KOHDEN エレクトロニクスで病魔に挑戦

簡単・迅速・高精度、
微量血にも対応



血液疾患や感染症、インターフェロン療法に

Celltac E

全自動血球計数器 MEK-7222 セルタックE

- 白血球5分類解析付、22項目測定
- 簡単、迅速、高精度で少サンプル量、低試薬コスト
- 血液量10μLまたは20μLの微量血モードを内蔵
- 白血球系・赤血球系・血小板系の異常値をフラグで表示

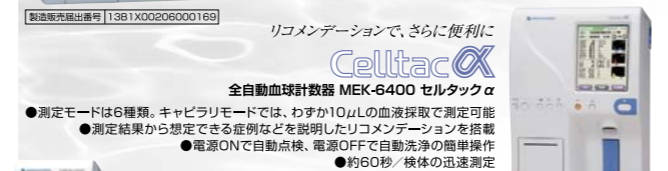

リコメーションで、さらに便利に

Celltac alpha

全自動血球計数器 MEK-6400 セルタックalpha

- 測定モードは6種類。キャピラリーモードでは、わずか10μLの血液採取で測定可能
- 測定結果から想定できる症例などを説明したりリコメーションを搭載
- 電源ONで自動点検、電源OFFで自動洗浄の簡単操作
- 約60秒・検体の迅速測定



炎症・感染症の早期診断の指針に

Celltac chemi

免疫反応測定装置 CRP-3100 セルタックケミ

- 全血全自動、簡単・迅速にCRPを測定
- 血液サンプル量は、わずか5μL
- キャピラリーから直接吸引できるキャピラリーモード搭載
- 1テストずつのディスプレイで、廃液を出さず洗浄も不要
- 当社製血球計数器*との接続も可能

日本光電九州株式会社 大分営業所 〒870-0849

大分市賀来南2-1-10 TEL (097) 540-7333 FAX (097) 540-7335 URL http://www.nihonkohden.co.jp

超音波診断装置 ALOKA アロカ株式会社 (ALOKA CO., LTD.)

やさしく、パワフルな、コンパクト機。

prosound alpha 7

「パワフル」「やさしさ」「コンパクト」の
3つのKey Word から生まれた
プレミアムコンパクト超音波診断装置です。

■Directional eFLOW

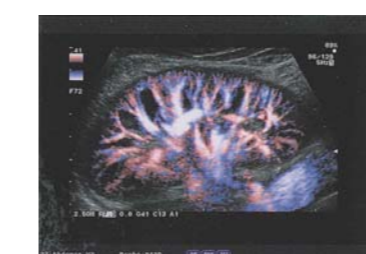

D-eFLOWは、従来のカラー表示方式より
空間・時間分解能が高く、指先の血管の
ように細い低流速血流から、大動脈のよう
に太い高流速血流にいたるまで、カラーの
はみ出しが少なく感覚良くダイナミックに
描出できます。



アロカ株式会社 大分営業所 〒870-0848

大分市賀来北1-13-3 TEL (097) 548-7111 FAX (097) 548-7345 URL http://www.aloka.co.jp

診察券予約システム TOSHIBA 九州東芝エンジニアリング株式会社

快適な待合室環境の実現。

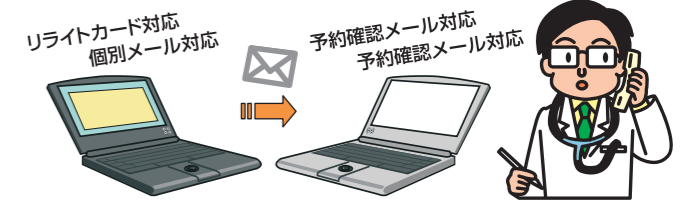

■予約管理から来院履歴までしっかり管理

- 本システムでは
- ①予約管理
 - ②次回来院日が一目で確認できるリライト診察券の発行
 - ③診察券への個別メッセージの印字対応
 - ④患者様に対する次回来院日前の確認メールや院外でお待ちの患者様への呼出メール送信
 - ⑤患者来院履歴管理が可能です。

■カード式診察券を素早く発行

レセコンの患者様データと連携する事で診察券発行の手間を軽減し、
患者様の名前や次回の来院予約日時が印字出来ます。

■丈夫で長持ち

紙の診察券のようにボロボロになりにくいので、患者様にはいつまでも気持ちよく
ご利用いただけます。

■診察券の紛失が減少

薄くて邪魔にならず携帯性に優れている為、患者様の診察券忘れや紛失が減少します。

九州東芝エンジニアリング株式会社 〒870-0037 大分市東春日町17-19

大分市ソフィアプラザビル3F TEL (097) 537-5186 FAX (097) 537-5029 URL http://www.kyushutoshiba-eng.co.jp